

Resumen de la semana porcina

SEMANA 32: (1/8 al 7/8)

Precio Rosporc (\$/kg)*

\$237,7



*Precio teórico semanal para el capon general construido por Rosporc. Contempla a) las Operaciones realizadas en la plataforma digital, b) el precio máximo informado por el MAGYP y c) el 30% de los precios más altos registrados por Siocarnes.

👉 ¿Para qué sirve?

👉 ¿Cómo se calcula?

Evolución del precio de referencia ROSPORC para la categoría Capón General

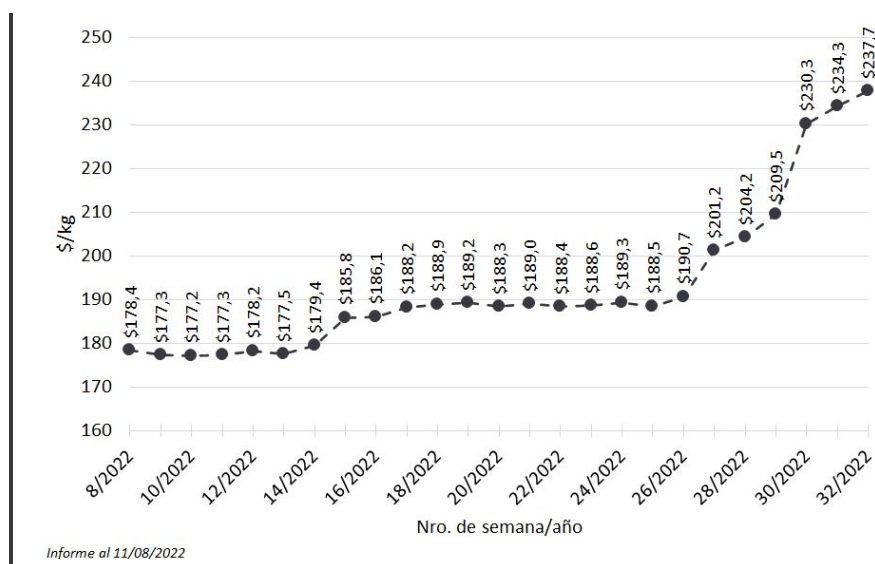

@BCRmercados construido en base a datos de SIO-Carnes, MAGyP y ROSPORC.

Precios MAGyP

		Variación semana anterior (%)
Índice Capón Máximo*	\$247	4,5
Índice Capón Promedio	\$199,5	2
Capones (cabezas)	75.527	-12
Peso promedio (kg)	115	
kg vivos	8.704.372	

	Capón (sin tipificar)	Capón (tipificado)**	Chanchas
Precio promedio (\$/kg)	192	222,9	142,7
Variación semana anterior (%)	2,4	0	2,1
Plazo de pago promedio	14	20	19
Peso promedio	114	121	208
Porcentaje magro		57%	
Cantidad (cabezas)	57.237	18.290	1.349

* Para el cálculo del precio máximo se toma como mínimo el 10% de las cabezas de mayor precio. ** Según sistema de tipificación por magro. Fuente: MAGyP.

Otros indicadores

Precios granos al 10/8 (\$/tn)*		
Trigo	Maíz	Soja
40.800	30.780	52.625

* Precios de Pizarra/Estimativos de la Cámara Arbitral de Cereales de la Bolsa de Comercio de Rosario

DÓLAR COMPRA Banco Nación al 10/8
\$132

DÓLAR VENTA Banco Nación al 10/8
\$140

Indicadores de la actividad

Precio mix 5 kg maíz + 2 kg soja **247,1** ▼

	Capón/Maíz ¹	Capón/Mix 5+2 ²	Capón/Novillo ³
Capón Rosporc	8,07	0,96	0,82
Capón Máximo	8,39	1,0	0,85

Para el cálculo de los indicadores se toma el precio para el capón general construido por Rosporc y el capón general máximo informado por MAGyP, los precios promedios semanales pizarra de la Cámara Arbitral de Cereales de la Bolsa de Comercio de Rosario y precio promedio semanal del novillo en mercado de Liniers.

1. kg de maíz que pueden adquirirse con 1 kg vivo de capón.

2. nos indica la relación entre el precio del capón respecto de los componentes principales de la dieta (70% de maíz y 30% de soja aproximadamente).

3. señala la cantidad de kg novillo que pueden adquirirse con 1 kg de capón.