

Resumen de la semana porcina

SEMANA 33: (8/8 al 14/8)

Precio Rosporc (\$/kg)*	\$250	
--------------------------------	--------------	---

*Precio teórico semanal para el capon general construido por Rosporc. Contempla a) las Operaciones realizadas en la plataforma digital, b) el precio máximo informado por el MAGYP y c) el 30% de los precios más altos registrados por Siocarnes.

 ¿Para qué sirve?

 ¿Cómo se calcula?

Evolución del precio de referencia ROSPORC para la categoría Capón General

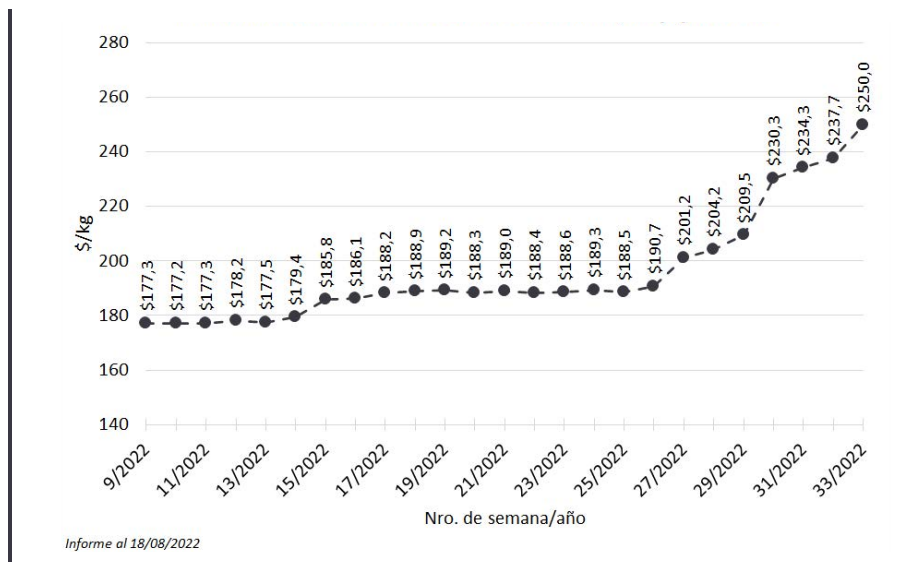

@BCRmercados construido en base a datos de SIO-Carnes, MAGyP y ROSPORC.

Precios MAGyP

		Variación semana anterior (%)
Índice Capón Máximo*	\$256	3,6
Índice Capón Promedio	\$210,7	5,6
Capones (cabezas)	76.365	1,1
Peso promedio (kg)	115	
kg vivos	8.805.863	

	Capón (sin tipificar)	Capón (tipificado)**	Chanchas
Precio promedio (\$/kg)	201,6	240,2	148,8
Variación semana anterior (%)	5	7,7	4,3
Plazo de pago promedio	16	18	16
Peso promedio	114	120	205
Porcentaje magro		57%	
Cantidad (cabezas)	58.315	18.050	1.287

* Para el cálculo del precio máximo se toma como mínimo el 10% de las cabezas de mayor precio. ** Según sistema de tipificación por magro. Fuente: MAGyP.

Otros indicadores

Precios granos al 17/8 (\$/tn)*		
Trigo	Maíz	Soja
40.600	29.650	51.560

* Precios de Pizarra/Estimativos de la Cámara Arbitral de Cereales de la Bolsa de Comercio de Rosario

DÓLAR COMPRA Banco Nación al 17/8
\$134

DÓLAR VENTA Banco Nación al 17/8
\$142

Indicadores de la actividad

Precio mix 5 kg maíz + 2 kg soja **257,1** ▲

	Capón/Maíz ¹	Capón/Mix 5+2 ²	Capón/Novillo ³
Capón Rosporc	8,22	0,97	0,87
Capón Máximo	8,42	1,0	0,89

Para el cálculo de los indicadores se toma el precio para el capón general construido por Rosporc y el capón general máximo informado por MAGyP, los precios promedios semanales pizarra de la Cámara Arbitral de Cereales de la Bolsa de Comercio de Rosario y precio promedio semanal del novillo en mercado de Liniers.

1. kg de maíz que pueden adquirirse con 1 kg vivo de capón.

2. nos indica la relación entre el precio del capón respecto de los componentes principales de la dieta (70% de maíz y 30% de soja aproximadamente).

3. señala la cantidad de kg novillo que pueden adquirirse con 1 kg de capón.