

Resumen de la semana porcina

SEMANA 34: (15/8 al 21/8)

Precio Rosporc (\$/kg)*

\$254,5



*Precio teórico semanal para el capon general construido por Rosporc. Contempla a) las Operaciones realizadas en la plataforma digital, b) el precio máximo informado por el MAGYP y c) el 30% de los precios más altos registrados por Siocarnes.

👉 ¿Para qué sirve?

👉 ¿Cómo se calcula?

Evolución del precio de referencia ROSPORC para la categoría Capón General

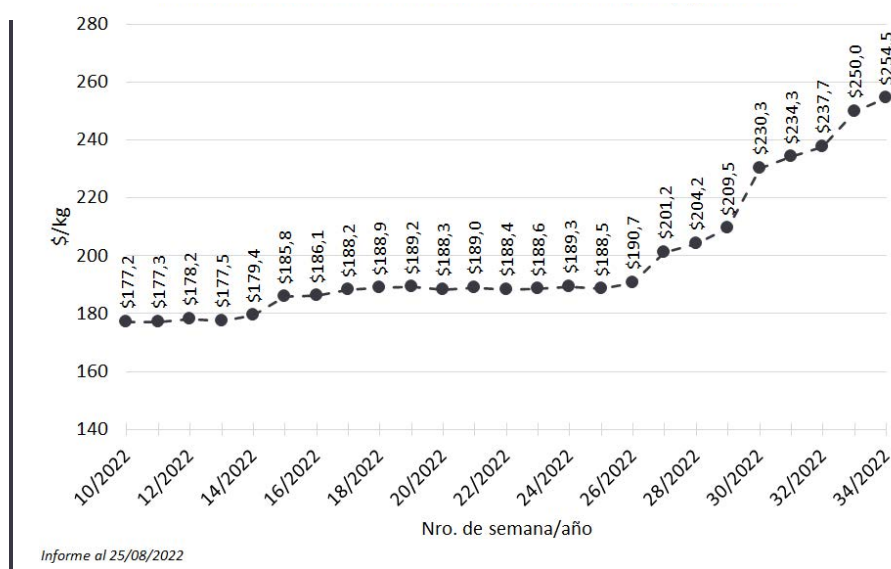

@BCRmercados construido en base a datos de SIO-Carnes, MAGyP y ROSPORC.

Precios MAGyP

		Variación semana anterior (%)
Índice Capón Máximo*	\$256,7	0,2
Índice Capón Promedio	\$213,1	1,2
Capones (cabezas)	73.788	-3,4
Peso promedio (kg)	115	
kg vivos	8.519.740	

	Capón (sin tipificar)	Capón (tipificado)**	Chanchas
Precio promedio (\$/kg)	205,6	239,3	144,9
Variación semana anterior (%)	2	-0,3	-2,6
Plazo de pago promedio	17	21	22
Peso promedio	114	120	214
Porcentaje magro		58%	
Cantidad (cabezas)	57.358	16.430	1.561

* Para el cálculo del precio máximo se toma como mínimo el 10% de las cabezas de mayor precio. ** Según sistema de tipificación por magro. Fuente: MAGyP.

Otros indicadores

Precios granos al 24/8 (\$/tn)*		
Trigo	Maíz	Soja
39.200	31.025	52.930

* Precios de Pizarra/Estimativos de la Cámara Arbitral de Cereales de la Bolsa de Comercio de Rosario

DÓLAR COMPRA Banco Nación al 24/8
\$136

DÓLAR VENTA Banco Nación al 24/8
\$144

Indicadores de la actividad

Precio mix 5 kg maíz + 2 kg soja 252,2 ▼

	Capón/Maíz ¹	Capón/Mix 5+2 ²	Capón/Novillo ³
Capón Rosporc	8,53	1,01	0,86
Capón Máximo	8,61	1,02	0,87

Para el cálculo de los indicadores se toma el precio para el capón general construido por Rosporc y el capón general máximo informado por MAGyP, los precios promedios semanales pizarra de la Cámara Arbitral de Cereales de la Bolsa de Comercio de Rosario y precio promedio semanal del novillo en mercado de Liniers.

1. kg de maíz que pueden adquirirse con 1 kg vivo de capón.

2. nos indica la relación entre el precio del capón respecto de los componentes principales de la dieta (70% de maíz y 30% de soja aproximadamente).

3. señala la cantidad de kg novillo que pueden adquirirse con 1 kg de capón.